弘前大学国際交流会館のしおり

OUTLINE OF HIROSAKI UNIVERSITY
INTERNATIONAL HOUSE

弘　前　大　学

HIROSAKI UNIVERSITY

弘前大学国際交流会館
HIROSAKI UNIVERSITY INTERNATIONAL HOUSE

会館の概要
GENERAL INFORMATION

1．設置目的

弘前大学国際交流会館は、外国人留学生及び外国人研究者に対し居住の場を提供し、本学における教育及び研究に係る国際交流の促進に寄与することを目的として設置されました。

1. Purpose of Establishment

The Hirosaki University International House provides foreign students and researchers with accommodation and facilities to promote and contribute to international exchange in the fields of education and research at the University.

2．管理運営

会館の管理運営は、弘前大学が行います。
その責任は館長（国際交流センター長）です。また、会館に関する事務は、学務部留学生課で行います。

2. Management

The International House is managed by Hirosaki University.
The Director, of International Exchange Center, Hirosaki University is responsible for the management.
The International Student Exchange Section in the Bureau of Students Affairs is responsible for its administration.

3．名称、所在地及び電話番号

名　称　弘前大学国際交流会館
〒036-8227
所在地　弘前市桔梗野2丁目20-17

電　話　0172(37)6854

3. Name, Address and Telephone Number

Name:Hirosaki University International House
Address:2-20-17 ,Kikyono, Hirosaki 036-8227, Japan
Telephone Number:0172(37)6854

4．入居の資格

会館に入居できる者は、次の各号の一に該当するものです。

①弘前大学に在籍する外国人留学生及びその家族
②弘前大学において研究に従事する外国人研究者
③その他館長が適当と認めた者

4. Qualifications for Residence

The following persons will be eligible for admission to the House.

1) Foreign students registered at the University and their family members.
2) Foreign reseachers whom the University has accepetd to promote research exchange.
3) Persons approved by the Director.

5．入居期間

入居期間は、１か月以上１年以内です。

5. Period of Residence

Term of residence at the International House is to be not less than one month and not more than one year.

施設の概要
FACILITIES

会館は、鉄筋コンクリート造り４階建（建物総延面積2,028㎡）で、その施設の概要は次のとおりです。

The International House is a four-storied concrete steel building, with total floor space of 2,028㎡. The breakdown is as fillows:

(1) 管理施設及び共用施設／House Office and Shared Facilities

室　名 Name of the Rooms	室　数 Number of Rooms	面　積 Floor Space
事務室 House Office	1	１２㎡
ラウンジ Lounge	1	３７㎡
ランドリー室 Laundry Room	1	１４㎡
多目的ホール Hall	1	１２５㎡

(2) 居住施設／Living Accommodation

居住種別 Rooms	入居者区分 Types	室当面積 Floor Area per Apartment	室数 Number of Apartment
単身室 Single Room	留学生 Student	１４㎡	３１
夫婦室 Couple Room	留学生 Student	３３㎡	7
	研究者 Researcher	３３㎡	4
家族室 Family Room	留学生 Student	５０㎡	6
	研究者 Researcher	５０㎡	1

会館平面図
FLOOR PLANS

A・B棟

1階

1 st Floor

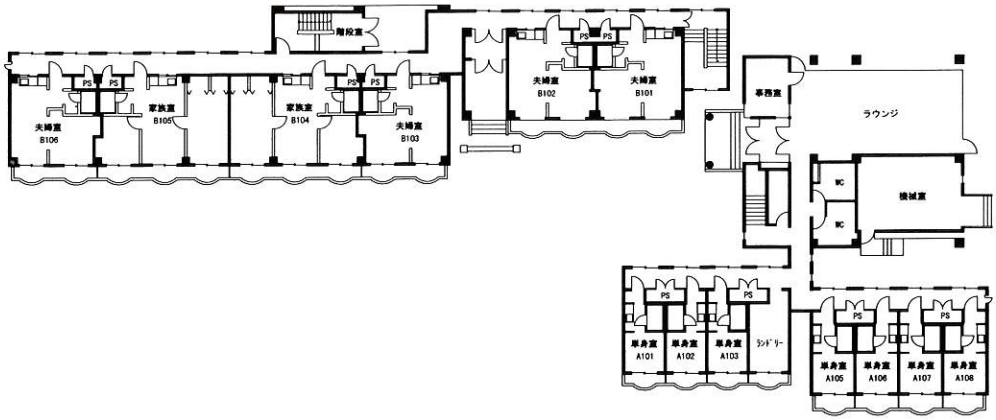

A・B棟

2階

2 nd Floor

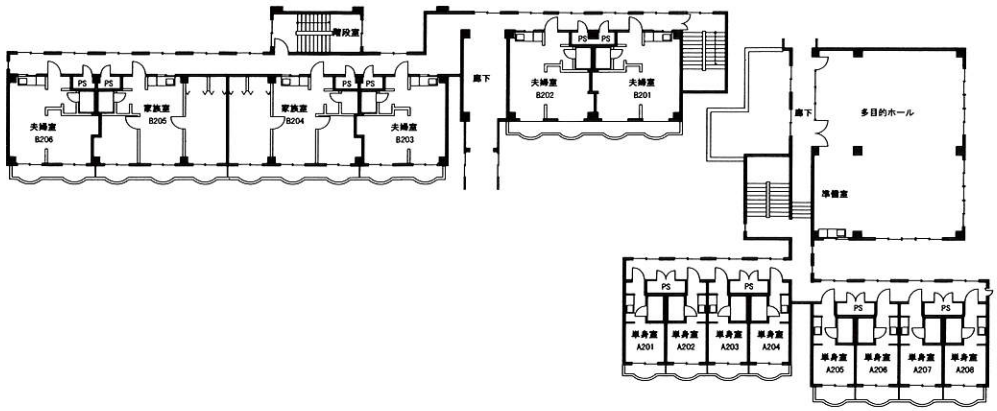

A・B棟

3階

3 rd Floor

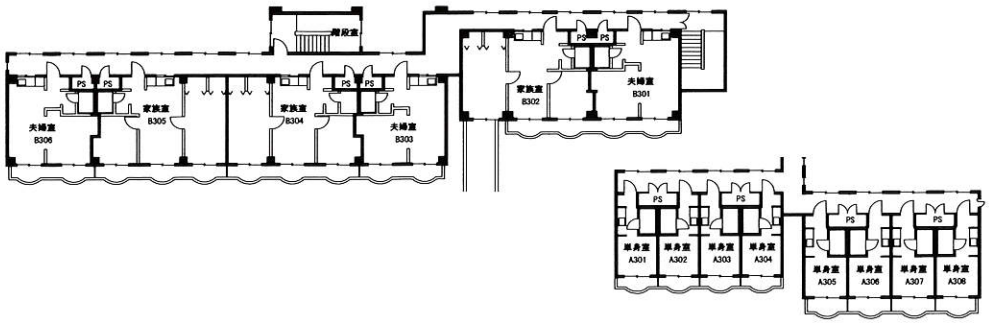

A・B棟

4階

4 th Floor

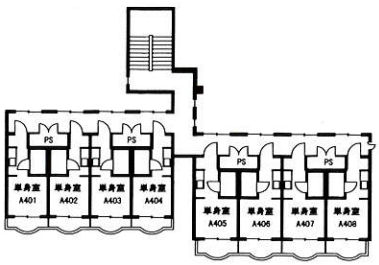

居室平面図
PLANS OF THE APATMENTS

家族室 FAMILY ROOM

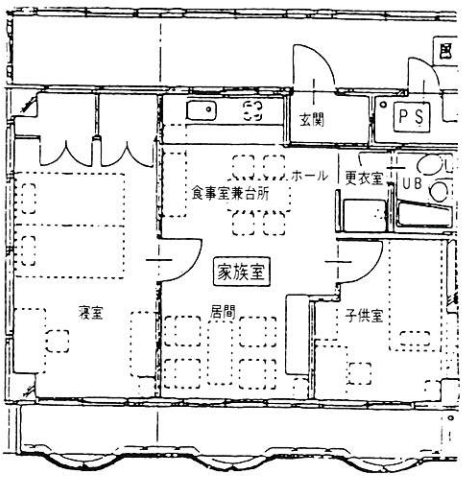

夫婦室 COUPLE ROOM

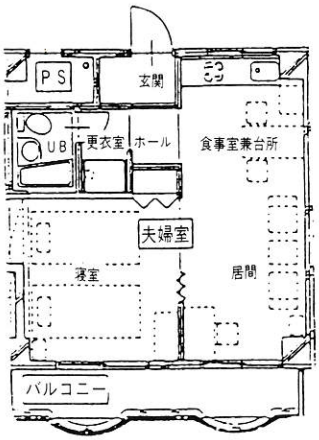

単身室 SINGLE ROOM

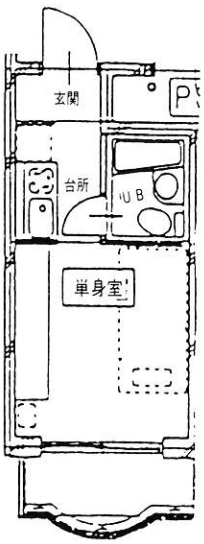

ラウンジ Lounge

事務室 House Office

交　通　案　内
Traffic Facilities

バス利用

弘前駅から「桜ヶ丘営業所」「久渡寺」行きに乗車し、「桔梗野」で下車。徒歩３分。

Take a bus for "Sakura ga oka Eigyo-syo" or "Kudoji" at Hirosaki station, get off at "Kikyono", and then walk for about 3 minutes.

タクシー利用

弘前駅から約１５分。

A taxi will take you here from Hirosaki station in about 15 minutes.

徒歩

弘前駅から約４０分（約４ km）。

40 minutes walk from Hirosaki station.